



MONITORING DATA CURAH HUJAN HARIAN

BALAI BESAR WILAYAH SUNGAI NUSA TENGGARA I MATARAM

TANGGAL 28 April 2026 WILAYAH SUNGAI LOMBOK

No	Nama Pos	Lokasi			Hujan (mm)	Kategori
		Desa	Kecamatan	Kab/Kota		
1	MRG B.Ledang	Lenting	Sakra Timur	Lombok Timur	2.9	Ringan
2	MRG E.Penede Gandor	Gereng Timur	Sakra Timur	Lombok Timur	2.7	Ringan
3	MRG B. Babak	Teratak	Batukliang Utara	Lombok Tengah	1	Ringan
4	MRG B. Brambang	Aik Bukak	Batukliang Utara	Lombok Tengah	1.2	Ringan
5	MRG B.Kr. Sidemen	Kr. Sidemen	Batukliang Utara	Lombok Tengah	3.5	Ringan
6	ARR Mangkung	Mangkung	Praya Barat	Lombok Tengah	15	Ringan
7	ARR Kabul	Kabul	Praya Barat	Lombok Tengah	6.5	Ringan
8	MRG B.Pengga (Dsn. Geres)	Jagaraga	Kuripan	Lombok Barat	0.7	Ringan
9	ARR Sesaot	Buwun Sejati	Narmada	Lombok Barat	5	Ringan
10	ARR Keruak	Montong Belae	Keruak	Lombok Timur	5	Ringan
11	MRG B.Juwet	Merembu	Labuapi	Lombok Barat	6.5	Ringan

Kategori Hujan (sumber BMKG)

- Hujan Ringan : 5 - 20 mm/hari
- Hujan Sedang : 20 - 50 mm/hari
- Hujan Lebat : 50 - 100 mm/hari
- Hujan Sangat Lebat : 100 - 150 mm/hari
- Hujan Ekstrem : > 150 mm/hari





MONITORING DATA CURAH HUJAN HARIAN

BALAI BESAR WILAYAH SUNGAI NUSA TENGGARA I MATARAM

TANGGAL 28 April 2026 WILAYAH SUNGAI LOMBOK

No	Nama Pos	Lokasi			Hujan (mm)	Kategori
		Desa	Kecamatan	Kab/Kota		
12	MRG B.Kukusan	Mamben	Wanasaba	Lombok Timur	0.9	Ringan
13	MRG B.Rempek	Rempek	Gangga	Lombok Utara	14	Ringan
14	ARR Perian	Perian	Montong Gading	Lombok Timur	9.9	Ringan
15	MRG E.Kuang Sampi	Pendem	Janapria	Lombok Tengah	16.5	Ringan
16	MRG E.Dana Sari	Kerembung	Janapria	Lombok Tengah	5.7	Ringan
17	MRG B.Mujur2	Mujur	Praya Timur	Lombok Tengah	18.7	Ringan
18	MRG E.Bual	Waje Geseng	Kopang	Lombok Tengah	3	Ringan
19	MRG E.Bringe	Lekor	Janapria	Lombok Tengah	12.9	Ringan
20	MRG Kokoq Palung	Sepit	Sakra Barat	Lombok Timur	31.1	Sedang
21	MRG B.Sengkukun	Segara Katon	Gangga	Lombok Utara	27	Sedang
22	ARR Airlangga	Punia	Mataram	Mataram	6	Ringan

Kategori Hujan (sumber BMKG)

- Hujan Ringan : 5 - 20 mm/hari
- Hujan Sedang : 20 - 50 mm/hari
- Hujan Lebat : 50 - 100 mm/hari
- Hujan Sangat Lebat : 100 - 150 mm/hari
- Hujan Ekstrem : > 150 mm/hari





MONITORING DATA CURAH HUJAN HARIAN

BALAI BESAR WILAYAH SUNGAI NUSA TENGGARA I MATARAM

TANGGAL 28 April 2026 WILAYAH SUNGAI LOMBOK

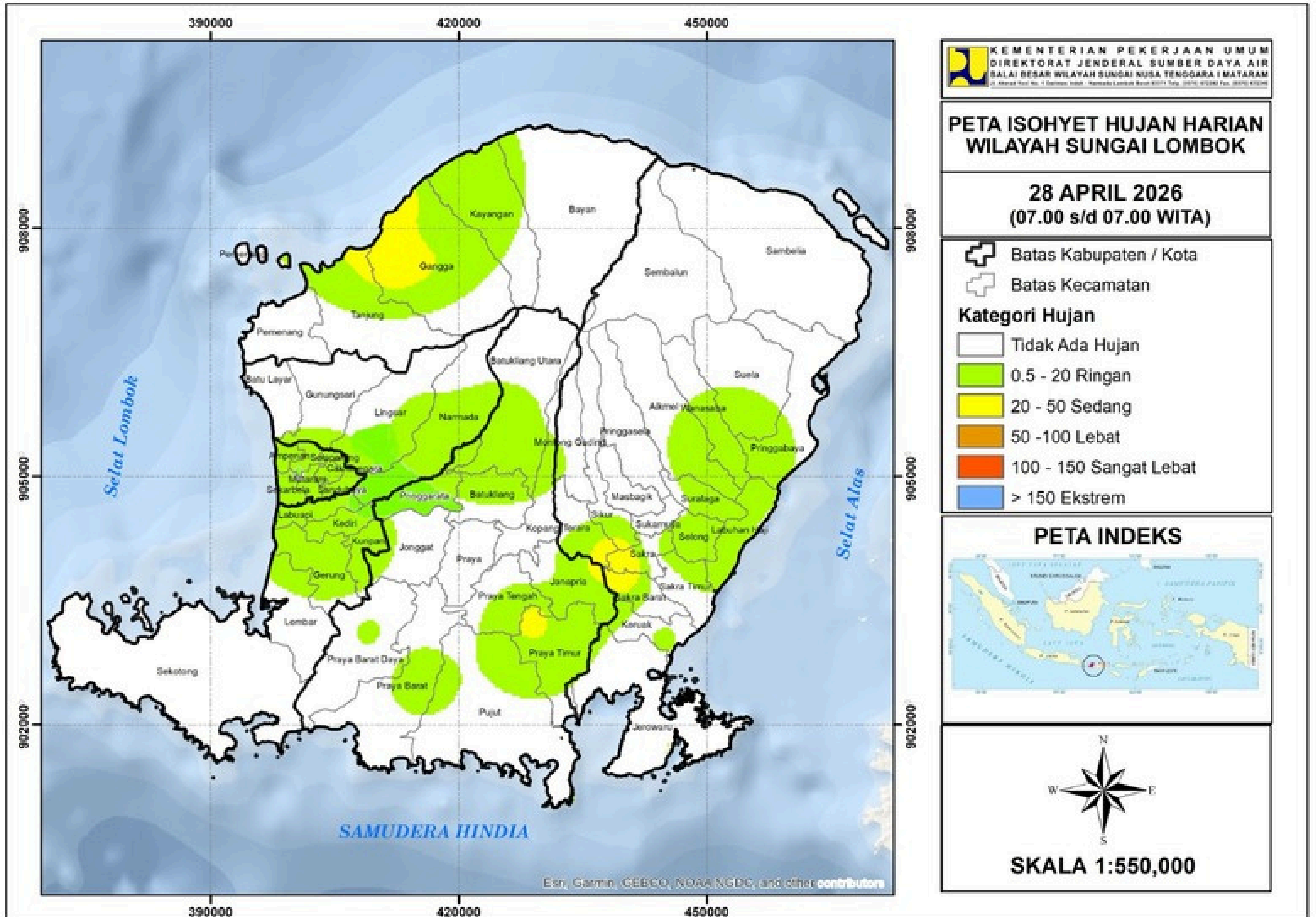



MONITORING DATA CURAH HUJAN HARIAN

BALAI BESAR WILAYAH SUNGAI NUSA TENGGARA I MATARAM

TANGGAL 28 April 2026 WILAYAH SUNGAI SUMBAWA

